



ESPECIAL
SALUD Y CENTROS MÉDICOS



MATOSSES CENTRO MÉDICO ESPECIALIDADES

GINECOLOGÍA

- Revisiones ginecológicas
- Exploraciones y tratamiento de enfermedades de transmisión sexual
- Seguimiento de patologías
- Análíticas hormonales
- Métodos anticonceptivos
- Menopausia



PSICOTÉCNICO



- CARNET DE CONDUCIR • ARMAS
- ANIMALES PELIGROSOS
- ARMAS AVANCARGA

MEDICINA DEPORTIVA



PACK Medicina deportiva SIN RIESGO

Reconocimiento para tu salud deportiva

- INFORME MÉDICO DEPORTIVO
- ELECTROCARDIOGRAMA
- ESPIROMETRÍA
- ANTROPOMETRÍA
- PRUEBA DE ESFUERZO (CINTA O BKOOL)



PACK Medicina deportiva AVANZADA

Evita riesgos cardiacos

- INFORME MÉDICO DEPORTIVO
- ELECTROCARDIOGRAMA
- ESPIROMETRÍA
- ANTROPOMETRÍA
- PRUEBA DE ESFUERZO (CINTA O BKOOL)
- ECOCARDIOGRAMA

PRACTICA DEPORTE DE FORMA SANA Y SEGURA..

¡HAZTE UNA PRUEBA DE ESFUERZO!

PODOLOGÍA

- Tratamiento de las afecciones de la piel (callosidades, durezas, etc.) y de las uñas (encarnadas, engrosadas, etc.)
- Exploración de la marcha
- Ortesis plantares a medida (plantillas)
- Ortesis de silicona (separadores, correctores, etc.)
- Pie doloroso (metatarsalgias, espolón, neuromas, etc.)
- Pie reumático
- Pie diabético (prevención, úlceras, etc.)
- Infecciones (hongos, papilomas, etc.)



Apasionados por tu salud

Medicina general y de familia

Análisis clínicos

Radiografías

Ecografías

Psicotécnicos de conductores y armas

Cirugía y medicina estética

Podología

Medicina deportiva

Nutrición y salud

Ginecología

Psicología

Logopedia

Fisioterapia general y deportiva

Accidentes de tráfico

Cheques médicos



966 55 32 20

Avda. Juan Carlos I, 22 Ibi (Alicante)



ESPECIAL
SALUD Y CENTROS MÉDICOS



MATOSSES CENTRO MÉDICO ESPECIALIDADES

PSICOLOGÍA

DAÑOS EMOCIONALES AL PACIENTE CAUSADOS POR EL PSICÓLOGO EN TERAPIA

Para todos aquellos que están en terapia o piensan hacerlo

En MATOSSES CENTRO MÉDICO, los psicólogos hacemos nuestra propia terapia para estar lo mejor “posible” al ponernos frente al paciente. Sobre todo lo que trabajamos es la AUTOCONSCIENCIA; el darnos cuenta de nuestro sentir, condicionamientos, miedos y resistencias, y suavizarlas y/o tenerlas muy presentes en el momento del encuentro con el paciente. Porque si no es así, no ayudaremos en absoluto al paciente en su proceso. Y en los peores casos...

1. Podremos proyectar nuestras ideas basadas en nuestros bloqueos sobre el paciente... y dependiendo de su confianza en nosotros podrá impregnarse de asuntos que no le son propios.

2. O bien, podremos dirigirlo y guiarlo, por supuesto por su bien, en lugar de acompañarlo...

3. O podremos animarlo y así ayudar a que genere una dependencia hacia nosotros...

“Consejos vendo que para mí no tengo”. Cuando una persona llega desestabilizada, con emociones desagradables, perdido,

desesperanzado, deprimido, necesitado... en CRISIS, exige todo nuestro respeto por él y el punto exacto en el que se encuentra. No es nuestro trabajo aconsejar porque para eso ya están los amigos y además, sería DESRESPONSABILIZARLO. En ocasiones algunos psicólogos, por ejemplo, animan a la paciente en depresión a “pintarse los morros y salir a la calle”, sin darse cuenta de que, además de ser un consejo (y bastante superficial), no se está respetando la función que tal depresión está ejerciendo en la persona... si no nos centramos aquí y descubrimos este “PARA QUÉ” le sirve tal patología, difícilmente atajaremos tal trastorno de forma duradera o definitiva. Los consejos están actuando en base a la necesidad del que los da y no a la del que los recibe (o paciente en este caso).

“No den consejos, los necios no los van a entender, y los sabios no los necesitan”

El paciente y su sentir será lo importante. Porque si se siente así (como sea), será por y para



algo. Y no es nuestra función eliminarle tal sentir desagradable, sino ayudarlo a encontrar sentido y ver cómo es que vive así esas situaciones o la vida. Porque solo desde nuestra comprensión y aceptación, el paciente podrá evolucionar, cambiar y poder ser más feliz. La relación paciente-terapeuta presenta pilares fundamentales como RESPONSABILIDAD, HONESTIDAD, RESPETO Y ACEPTACIÓN.

En la terapia Gestalt, la evolución positiva del paciente, se basa en la relación establecida con el psicólogo; en esa relación privilegiada de aceptación, acompañamiento y honestidad. Por lo tanto, es importante que las personas se sientan confiadas,

cómodas y aceptadas por su psicólogo. Simplemente la presencia, el encuentro en esa FRONTERA DE CONTACTO en estas condiciones, será estimulante, si no “curativo”.

En ese encuentro psicólogo-paciente, éste último se ve y conoce a través de nuestro, sin ser juzgado. Todo está bien. No tiene que fingir o dejar de ser quien es. Lo que nos da la felicidad es aceptarnos como somos. Y esto es el respeto del que hablo más arriba: respeto máximo a su neurosis. Nosotros, los terapeutas Gestalt, estamos con una empatía y presencia que no invade, no invalida, no dirige, no juzga... No salvamos porque entonces hacemos al otro “vícti-

ma”, ni mucho menos perseguimos.

El paciente viene y va, y entra otro... y otro... y nosotros, como otros profesionales, permanecemos aquí, con cada dolor, padecimiento, lágrima... y cerca... más cerca de lo que esas personas están acostumbradas. No somos indiferentes al dolor. Nosotros también lloramos.

Y en este contexto protegido y privilegiado, el paciente muestra su neurosis, y en este baile en equipo con el terapeuta, se va dando cuenta de su hacer y su sentir, de sus sueños y bloqueos, de sus necesidades y resistencias, y solo así podrá tener respuestas diferentes porque aquí SÍ podrá arriesgarse... y CRECER/CURAR.

NUTRICIÓN Y SALUD

Mi & Ma tu salud

En Matoses Centro Médico, el equipo de MI & MA tu salud ofrecemos un servicio integral de salud basado en la alimentación saludable y una actividad física adecuada, que son los ejes fundamentales de una persona sana y con calidad de vida.

Planteamos una serie de acciones encaminadas a la formación y orientación de nuestros clientes, aportándoles recursos y argumentos que les permitan realizar una buena alimentación y una correcta ejecución de su actividad física, todo ello teniendo en cuenta la evidencia científica.

El movimiento es vida. El cuerpo humano está diseñado



fundamentalmente para moverse. Está médicamente demostrado, que la actividad física mejora la calidad de vida, fundamentalmente cuando la longevidad actual es mayor que hace años.

Mantenerse físicamente activo es una obligación si quieres una vida plena, y proporciona 2 ventajas muy apetecibles:

- Sentirse bien: con mas ener-

gía y psicológicamente fuertes.

- Y, beneficios físicos, psíquicos y sociales de mucha importancia para tu cuerpo.

Para que nuestro cuerpo realice las funciones vitales: bombeo del corazón, respiración, mantenimiento de la temperatura corporal... Para ejecutar tareas cotidianas, para poder levantarnos, caminar... Necesitamos energía y

esta, está proporcionada por los nutrientes que contiene las sustancias que ingerimos y hasta esta simple elección determinará la energía con que movamos nuestro cuerpo.

Una sana y buena alimentación: Te permitirá verte y sentirte mejor, evitar y curar enfermedades, aumentar el rendimiento físico y aumentar el rendimiento

mental. Si te lo propones serás capaz, de llevar una dieta sana y equilibrada, que acompañada de ejercicio físico regular, te haga estar sano y fuerte para vivir a pleno rendimiento.

Aprovecharás todas tus capacidades y aumentarás tu bienestar, porque te sentirás menos cansado, más vital, con más energía y positividad.



ESPECIAL
SALUD Y CENTROS MÉDICOS



JOSÉ JIMÉNEZ, MÉDICO ESTÉTICO DE LA UNIDAD DE CIRUGÍA Y MEDICINA ESTÉTICA DE MATOSES CENTRO MÉDICO DE IBI

“GARANTIZAMOS UN RESULTADO NATURAL, ELEGANTE Y DURADERO”



El doctor José Jiménez es médico estético de la Unidad de Cirugía y Medicina Estética de Matoses Centro Médico. Se dedica a este campo desde hace más de 15 años, siempre en continua formación en los últimos y más eficientes tratamientos, tanto faciales como corporales. Su máxima es clara: “En la Unidad de Cirugía y Medicina de Matoses Centro Médico escuchamos al paciente y nos adaptamos a sus necesida-

des, eligiendo la técnica más adecuada y segura para conseguir los resultados deseados”.

¿Qué diferencia a Matoses Centro Médico de otras clínicas?

Nuestra política es mejorar y no cambiar al paciente. Gracias a las técnicas y a la alta calidad de los productos de los que disponemos en Matoses Centro Médico, conseguimos resultados muy naturales y armónicos. Cuando un paciente busca mejo-

rar su aspecto, nosotros debemos valorar qué necesidades y expectativas tiene, para poder aplicar las técnicas y los productos más adecuados a cada caso.

Es una parte importantísima del tratamiento y el éxito del mismo, en parte, radica en ella.

En la Unidad de Cirugía y Medicina de Matoses Centro Médico escuchamos al paciente.

¿Cuál es el perfil del paciente de medicina estética?

Es muy variado; desde el paciente joven que desea tratar algún complejo o realzar algún rasgo de su aspecto, al paciente que quiere empezar a cuidarse y prevenir los efectos del paso del tiempo; o el que trata los efectos del envejecimiento.

Al ser un público tan diverso, tenemos que adaptarnos a las necesidades de cada uno de ellos, eligiendo la técnica más adecuada y segura para conseguir los resultados deseados.

¿La medicina estética es para todos los bolsillos?

La medicina estética está siendo muy demandada por pacientes de todos los tipos y en Matoses Centro Médico disponemos de financiación y formas de pago personalizadas.

¿Qué tratamientos se realizan más en medicina estética hoy en día?

Por ejemplo, actualmente los tratamientos más demandados son aumento de labios, corrección de ojeras y mejoras de volúmenes faciales (corrección del surco nasogeniano, código de barras, etcétera).

Estos tratamientos se realizan con ácido hialurónico de la más alta calidad, seguridad y durabilidad. Esto, junto con la ejecución del tratamiento adecuado, garantiza un resultado natural, elegante y duradero.

El ácido hialurónico es un gel reabsorbible que utilizamos para rellenar arrugas y dar volumen. La técnica de inyección es rápida y prácticamente indolora.

Pongamos que se avecina algún evento importante (boda, comunión, etcétera), ¿qué nos aconsejaría?

Cuando queremos realizar un tratamiento antes de cualquier tipo de evento, recomendamos planificarlo con tiempo. En algunos tratamientos es suficiente con unos 15 o 20 días de antelación, como por ejemplo cuando buscamos corrección de arrugas y/o aumento de volúmenes. En otros casos, cuando queremos mejorar el aspecto general de la calidad de la piel, necesitamos algo más de tiempo.

CIRUGIA Y MEDICINA ESTÉTICA
MATOSES CENTRO MÉDICO

- Botox
- Eliminación de ojeras
- Rinoplastia
- Lifting
- Aumento de labios
- Cuello y escote

- Elevación de cejas
- Blefaroplastia
- Otoplastia
- Rellenos faciales
- Manchas en la piel
- Rejuvenecimiento facial

Avda. Juan Carlos I, 22 Ibi - Alicante Tlf: 692 218 976 - 965 553 220
info.estetica@matosescentromedico.com



ESPECIAL
SALUD Y CENTROS MÉDICOS



CÉSAR RECALDE, MÉDICO ESPECIALISTA EN CIRUGÍA PLÁSTICA REPARADORA Y ESTÉTICA DE MATOSES CENTRO MÉDICO DE IBI

“LA CIRUGÍA ESTÉTICA YA NO ES UN LUJO”

César Recalde, cirujano plástico de la unidad de cirugía y medicina estética de Matoses Centro Médico, es actualmente responsable de la Unidad de Quemados del Hospital general de Alicante, centro de referencia para toda la provincia.

¿Por qué eligió esta especialidad?

Lo heredé de mis padres, ambos médicos, y en especial de mi madre, fundadora de la ‘Operación sonrisa’, donde se reunían cirujanos plásticos de todo el mundo y desarrollaban campañas para realizar cirugías de reconstrucción a niños con labio leporino, paladar hendido y secuelas de quemaduras.

¿Qué le aconsejaría a alguien que quiera mejorar su aspecto?

Lo primero ser muy prudente y consultar a un médico especialista en cirugía plástica, miembro de la Sociedad Española de Cirugía Plástica SECPRE, y evitar acudir a franquicias de medicina estética o cosmética.

¿Por qué nadie quiere reconocer que ha pasado por sus consultas?

La cirugía plástica es aún nueva en España, está en pleno desarrollo, aún existen muchos mitos, prejuicios y sobre todo desinformación.

¿Cualquier edad es buena?

Cualquier edad es buena, pues los profesionales en cirugía plástica tratamos desde niños con problemas físicos que puedan tener repercusión funcional y estética hasta personas muy mayores que ahora tienen la oportunidad de consultar a un profesional adecuado.

¿Qué es aquello con lo que más disfruta de su trabajo?

Ver la satisfacción de mis pacientes por todo el trabajo hecho en equipo, el cual se plasma en el resultado postquirúrgico.

¿Cuál es el perfil del paciente de cirugía estética?

Aquella persona que desea cambiar o mejorar su aspecto físico y acude por voluntad propia, no motivado por ofertas o promociones, la mayoría de las



Blefaroplastia

veces engañosas.

¿Los resultados son naturales?

Es mi estilo y la política de Matoses Centro Médico. Si un paciente pregunta por un resultado desproporcionado o lleno de expectativas irreales, nuestro trabajo es aconsejarlo, pero nunca realizar operaciones que no estén indicadas.

¿Los resultados son inmediatos?

La mayoría de las veces sí, aunque eso no significa que el paciente no deba guardar un reposo postoperatorio adecuado y acudir a consultas de revisión a Matoses Centro Médico.



Abdominoplastia

¿Qué tratamientos se realizan más en cirugía estética hoy en día?

El rejuvenecimiento de la mirada (blefaroplastia), liposucción, abdominoplastia, cirugía de orejas y nariz (otoplastia y rinoplastia) y el famoso aumento y/o elevación de pecho.

Si alguien tiene miedo o inseguridad a la hora de saber si está en buenas manos ¿qué puede hacer? ¿cómo puede orientarse?

Para eso existe la página de la Sociedad Española de Cirugía Plástica, SECPRE. Además, un buen antecedente es trabajar en los hospitales de la seguridad social.

¿Es cara la cirugía estética?

Hoy en día la cirugía estética ya no es un lujo y está la alcance de todos; de hecho, en Mato-

ses Centro Médico disponemos de financiación y formas de pago personalizadas.

Si tenemos cerca algún evento, como bodas, moros y cristianos o cualquier compromiso ¿qué tratamiento nos recomendaría? ¿Con qué anterioridad debemos realizarlo?

Existen tratamientos, sobre todo, de rejuvenecimiento facial que se realizan en nuestra clínica, como el lipofilling, de aproximadamente una hora de duración, con resultados inmediatos y que transcurridos dos o tres días la inflamación ha desaparecido casi por completo, siendo ideal para este tipo de eventos.

La gran ventaja frente a la inyección de sustancias de relleno (como el ácido hialurónico) es que los resultados son muy duraderos, cinco o más años.

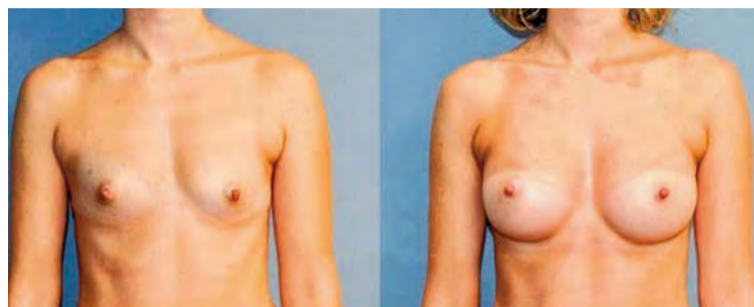

Aumento de senos

CIRUGIA Y MEDICINA ESTETICA

Naturalidad, Seguridad y Elegancia

Cirugía estética:

- Cirugía facial:**
Rinoplastia
Otoplastia
Blefaroplastia
Bichectomia
Lifting
Lipofilling
Elevación de cejas
Aumento de pómulos
Mentoplastia

- Cirugía de pecho:**
Aumento de pecho
Asimetría mamaria
Reconstrucción mamaria
Elevación de pecho

- Cirugía corporal:**
Lifting brazos/muslos
Liposucción
Lipofilling
Abdominoplastia
Aumento glúteos
Cirugía íntima

Medicina estética:

- Bótox
Rellenos faciales
Plasma rico en plaquetas (PRP)
Aumento de labios
Corrección de arrugas
Rejuvenecimiento facial
Eliminación de ojeras
Peeling facial
Sudoración excesiva
Varices
Manchas en la piel
Mesoterapia

Aparatología médica:

- Smas RF (lifting sin cirugía)
Carboxiterapia indolora
Criolipólisis
Ultracavitación
Presoterapia
Micropigmentación areolar

www.estetica.matosescentromedico.com

Avda. Juan Carlos I, 22 - Ibi
966 55 32 20



¿POR QUÉ SIGUES TENIENDO DOLOR? ¡CONÓCENOS!

El dolor es, sin lugar a dudas, la principal causa de consulta médica en la actualidad. De todas estas consultas, el dolor de músculos y articulaciones es el más frecuente, destacando entre ellos los dolores lumbares y el dolor de cabeza y cuello. Según el Instituto Nacional de Estadística, uno de cada cuatro españoles padece dolor de forma frecuente, aunque la mayoría sufrirá alguno de estos dolores a lo largo de la vida. Son múltiples las causas que influyen en este dolor, y es necesario un enfoque personalizado y profesional para lograr eliminarlo, pues los fármacos en la mayoría de ocasiones solo lo ocultan, pero no solucionan su causa.

En Clínica ECOM llevan diecisiete años solucionando el dolor de las personas, habiendo confiado en este centro médico más de 9.500 pacientes de Ibi y provincia. Actualmente ECOM está formado por un equipo de seis fisioterapeutas (Raúl, Jovi, Catí, Dani, Cristian y Cristina) especializados en las técnicas más avanzadas: ecografía, EPI, EPTE, punción seca, osteopatía, nutrición en procesos inflamatorios y



Terapia manual1

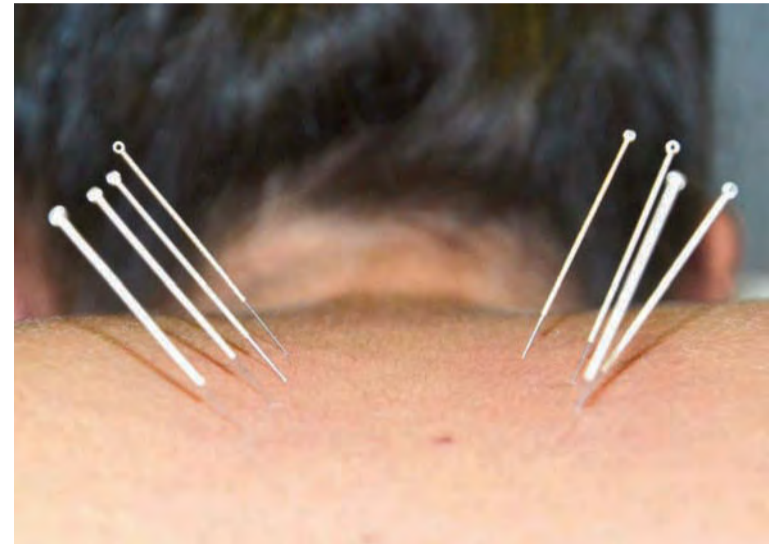

Acupuntura y punción seca



Ecografía



Técnicas de osteopatía

Más de 9.500
pacientes han
confiado en Clínica
Ecom durante sus
diecisiete años de
trayectoria

dolor, problemas de mandíbula, acupuntura, pilates, disfunciones de suelo pélvico, preparación al parto, drenaje linfático, fibrólisis diacutánea... Y todo ello con el objetivo de ofrecer el tratamiento más completo y personalizado

que cada paciente pueda necesitar. Estos profesionales permanecen en continua formación para aplicar los tratamientos más novedosos, dedicando más de 2.000 horas anuales a formaciones diversas.

Pero con el objetivo de dar un servicio más completo, ECOM cuenta además con servicio de traumatología, psicología, nutrición, enfermería y entrenador personal, buscando así completar todas las necesidades de trata-

miento que sus pacientes puedan precisar.

Consulta con los profesionales de Clínica ECOM para poder solucionar tu dolor. Y recuerda: "Nada duele lo normal, lo normal es que no duela nada".



CLÍNICA ecom

FISIOTERAPIA · NUTRICIÓN · ENTRENADOR

C/ Alicante nº 39. Ibi Tlf. 96 655 25 15

 [clinicafisioterapiaecom](https://www.facebook.com/clinicafisioterapiaecom)

 www.clinicaecom.com

5 €

DE DESCUENTO
PRESENTANDO
ESTE CUPÓN

CUPÓN VÁLIDO HASTA EL 31 DE MAYO. SÓLO UN USO POR CUPÓN Y PERSONA. VÁLIDO EN SESIONES DE FISIOTERAPIA Y OSTEOPATÍA.



ESPECIAL
SALUD Y CENTROS MÉDICOS



CLÍNICAS LINEA DENTAL, UN GRAN EQUIPO A SU SERVICIO

El Dr. César Gustavo Rubio Facelli, inauguró en el año 2000 su primera clínica dental en Onil, y cinco años más tarde en Ibi. En ese momento conocidas como Clínicas de Especialidades Odontológicas, llamadas hoy CLÍNICAS LINEA DENTAL.

Desde su inicio la visión del Dr. Rubio fue la de hacer un centro donde ofrecer todos los cuidados para la salud bucodental, de forma integral y en el mismo centro sin necesidad de desplazarse a ningún otro sitio, para ello se montó el primer equipo de Rx panorámico de la comarca y tecnología de última generación.

El Dr. Rubio Facelli se graduó en 1989 en la Universidad Nacional de Rosario, Argentina (cuna del famoso futbolista Lionel Messi). En el año 1990 ingresó en el Servicio de ATM (Articulación Témporo Mandibular) del Hospital General Universitario Gregorio Marañón de Madrid (H.G.U.G.M.), donde se formó en el cuidado y tratamiento de esta zona noble del cráneo de la que depende la vital función de la masticación, era en esos momentos uno de los únicos centros de atenciones de esta articulación en la Península Ibérica, acudían pacientes desde Galicia hasta las Islas Canarias, ya que se trataba de una patología poco conocida en la profesión medico-odontológica y que se encontraba como en un limbo porque no estaba definido quién la trataba. Hasta el momento en algún centro hospitalario lo trataban los cirujanos maxilofaciales que muchas veces operaban esta articulación tan pequeña y delicada con resultados poco alentadores y muchas veces sin necesidad y con los riesgos que supone. En esa época se conocía poco las bondades del tratamiento conservador no quirúrgico de la ATM.

En el H.G.U.G.M. desarrollamos bajo la dirección del Dr. G. Casares técnicas de recuperación y estímulos regenerativos de la ATM con resultados muchas veces milagrosos sin necesidades de intervenir quirúrgicamente, y en casos refractarios al tratamiento conservador, se aplicaron técnicas quirúrgicas poco invasivas como Artroscopia y Artrocentesis, se publicaron enorme cantidades de artículos científicos en las principales revistas nacionales e internacionales. Aprendimos a

valorar la capacidad regenerativa de esta articulación cuando se la cuida y se le evitan las sobrecargas con dispositivos ortopédicos, haciéndola única con respecto a las otras articulaciones del cuerpo.

Desde los inicios En las Clínicas Línea Dental aplicamos estos conocimientos con verdadero éxito en nuestros pacientes.

Después de 5 años en el servicio de ATM del Hospital Gregorio Marañón, el Dr. Rubio Facelli ingresó en el servicio de Cirugía dentomaxilar dirigido por la Dra. Vázquez Piñero, en el mismo hospital, y en el 99 entró en la Universidad Complutense de Madrid, en el Máster de implante prótesis bucodental. Además se formó en el hospital CIMEC de La Habana en el servicio de Cirugía Máxilo Facial en técnicas para regeneración de hueso y colocación de implantes, en pacientes. Realizó formación en la especialidad de Ortodoncia en California, Sao Paulo, y España. Y en otras especialidades de la odontología. Así fue como al dejar la capital española creó la entonces conocida como Clínicas de Especialidades Odontológicas y que hoy se llama CLÍNICAS LINEA DENTAL. En Ibi, Onil y Elda.

El lema del equipo de Clínicas Línea Dental es 'TU SONRISA ES NUESTRO COMPROMISO'

El lema del equipo de Clínicas Línea Dental es 'TU SONRISA ES NUESTRO COMPROMISO', y para ello el Dr. Rubio Facelli supo rodearse de un equipo humano de profesionales colaboradores altamente cualificados y un grupo de auxiliares comprometidas con el servicio a la salud y el bienestar de los pacientes, haciendo un clima y una experiencia muy agradable pero sobre todo un **equipo estable** de profesionales colaboradores, (a diferencia de las crecientes cadenas dentales de franquicias y aseguradoras, donde existe un cuadro médico con constantes migraciones que hacen interminable los tratamientos en manos de diversos dentistas que restan compromiso al final de trata-



mientos).

El Dr. Juan Carlos Tironi, también argentino, es especialista en los tratamientos endodónticos y odontología conservadora y periodoncia. Colabora en las Clínicas Línea Dental desde hace diez años y es muy querido por los pacientes.

La Dra. Marina Catalán originaria de Villena, que estudió en la Universidad de Murcia, desarrolla los tratamientos periodontales y el cuidado de las encías y también atiende con devoción a los pequeños pacientes realizando la Odontopediatría.

El Dr. Ernesto Espacesi de Córdoba (Argentina), especialista en Ortodoncia atiende en nuestros centros desde hace más de once años, además es Director Docente en activo en los Cursos de formación de EXPERTO EN ORTODONCIA AVANZADA por la Universidad Pontificia de Salamanca Campus Madrid, y el

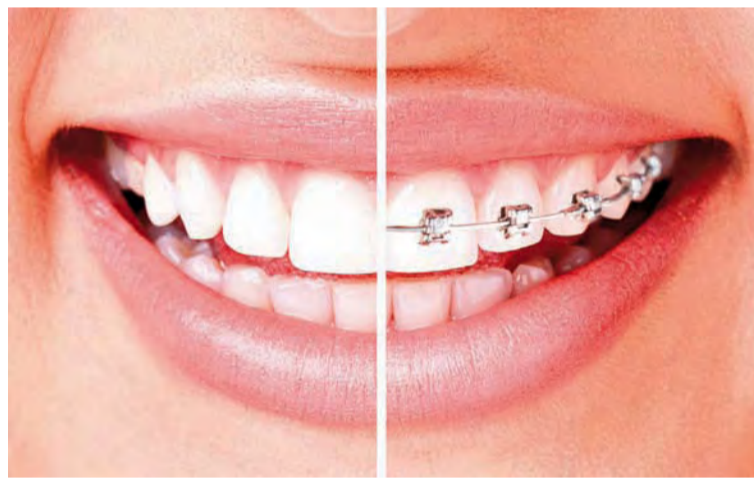

Máster en Ortodoncia Filosofía Roth y MBT, título propio de la Universidad Pontificia de Salamanca.

En las Clínicas Línea Dental se respira un clima familiar y sobre todo el paciente se siente bien asesorado y así podrá tomar la mejor decisión de tratamiento entre un abanico de posibilidades que se le ofrecen en

nuestros centros. Además cuentan facilidades de pago adaptadas a todos los pacientes de forma particular.

El equipo de CLÍNICAS LINEA DENTAL agradece su confianza y está encantado de seguir a su servicio. Comprometidos con su salud y con su sonrisa porque "tu sonrisa es nuestro compromiso".



CLINICAS LINEA DENTAL
DR. CESAR G. RUBIO FACELLI

Tu sonrisa... nuestro compromiso

Síguenos en:  

IBI: Avda. Juan Carlos I, nº56, 1º • Tel. 966 331 351
ONIL: Avda. de La Paz, nº8, 1ªA • Tel. 966 557 887
ELDA: Av. José Mtnez. González, 2 bj • Tel. 965 380 112





CLÍNICA PERIO&IMPLANT, EXPERTOS EN TRATAMIENTOS DENTALES

En Clínica Perio&Implant realizan todas las especialidades odontológicas más novedosas, con la mayor dotación tecnológica y un equipo de más de 20 profesionales para dar respuesta a todas las necesidades dentales para todas las edades.

Los profesionales de Clínica Perio&Implant invitan a toda la comarca a conocer su página web (www.perioimplant.es) y sus perfiles en redes sociales para conocerlos mejor y tener toda la información del amplio abanico de técnicas que ofrecen, desde odontopediatría, tratamientos con microscopio o mínimamente invasivos, terapias con láser, prótesis digital estética y escultura dental, ortodoncia invisible, diagnóstico 3D, microbiología y genética, rejuvenecimiento facial y férulas de descarga.

Pero hay terrenos en los que Clínica Perio&Implant marca la diferencia, como son la colocación de implantes guiados por ordenador y la regeneración de hueso y encía, donde la doctora Carmen Pomares es pionera y una de las mejores especialistas, impartiendo cursos y conferencias, desarrollando estas técnicas y con artículos científicos a nivel nacional e internacional que respaldan su éxito en estos campos y su dilatada experiencia.

IMPLANTES DENTALES POR ORDENADOR

Perdemos piezas dentales por falta de cuidado bucal o por traumatismos, caries invasoras y sobre todo por periodontitis o piorrea, pero se pueden reponer con implantes dentales. Si queremos la mayor precisión y las mejores opciones para la realización de un tratamiento de implantes dentales, lo más pre-



Pérdida ósea en el sector anterior de ambos maxilares



Imagen tras el injerto y regeneración del hueso preparado para la colocación de implantes dentales



Doctora Carmen Pomares, una de las mejores especialistas en el campo de la periodoncia e implantología de España

decible en las manos indicadas es realizar esta implantología guiada por ordenador. De esta manera, tras convertir la boca y el diseño de los futuros dientes

del paciente en una cirugía virtual, se consigue, aun en los casos más desfavorables, realizarle en una sola sesión la colocación de los implantes dentales y la prótesis o dientes provisionales fijos con carga inmediata que el paciente usara de manera cómoda, estética y funcional desde el primer momento hasta la colocación de los dientes definitivos

REGENERACIÓN DE HUESO Y ENCÍAS

Es frecuente que al perder una, varias o todas las piezas dentales se pierda a la par el hueso de soporte y la encía que recubría esas raíces de los dientes perdidos. Una vez reabsorbido o atrofiado el hueso del maxilar y desaparecida la encía sana no se puede recuperar si no es con unas técnicas sofisticadas de regeneración de hueso y encía.

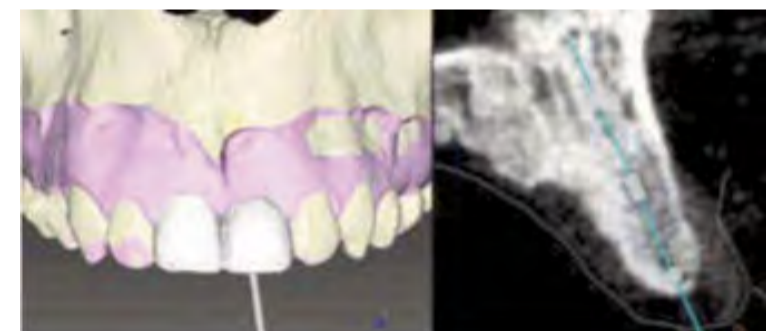

Ejemplo de diseño de cirugía virtual para la colocación de implantes y coronas

Son técnicas complejas para las que se debe tener una amplia formación y gran experiencia, porque debe practicarse una microcirugía con biomateriales y factores de plasma muy delicada para recuperar el volumen del hueso y la encía perdidos, con su aporte vascular y un exquisito manejo de los tejidos para que sea predecible y con

un alto índice de éxito y así poder colocar a posteriori las futuras piezas dentales y devolverle la calidad de vida a los pacientes.

Para volver a tener una boca bella y sana y mantener los resultados en el tiempo, consulta a los profesionales de Clínica Perio&Implant en la provincia de Alicante.

Perio&Implant

PERIODONCIA E IMPLANTES

EXPERTOS EN
ODONTOLOGÍA
Dra. Carmen Pomares



ESPECIAL
SALUD Y CENTROS MÉDICOS

CENTRO MÉDICO IBI: LOS ÚLTIMOS AVANCES EN REJUVENECIMIENTO FACIAL

Centro Médico de Ibi lleva treinta y tres años ofreciendo servicios médicos de calidad y cercanía. Este proyecto, que iniciaron tres jóvenes médicos cuando en 1985 decidieron emprender su actividad profesional en la plaza de la Palla, ha ido evolucionando y especializándose con los mejores avances hasta convertirse en un centro médico de referencia.



El doctor Lozano lleva al frente de este centro médico treinta y tres años

MÚLTIPLES SERVICIOS

El reconocimiento de conductores y cazadores que nos ha permitido entrar en contacto con la población, desde los más jóvenes hasta los más veteranos.

Una consulta de Oftalmología, dirigida por el Dr. Antonio Bañón, de prestigio reconocido en toda la provincia.

Servicios de Podología, atendidos por Vicente Rico, y del aparato digestivo, por el Dr. Rodrigo Jover.

Consulta de Otorrino, por el Dr. Guillermo Severá, y la unidad de Medicina Estética, a cargo del Dr. Manuel Lozano y la Dra. Doñate. Desde hace 30

años todas las innovaciones del mundo de la medicina estética han sido incorporadas a nuestro centro.

El mejor sistema de educación nutricional.

Dermatología estética y tratamiento de varices.

TRATAMIENTOS ESTÉTICOS

El envejecimiento es una realidad en nuestra vida, pero hoy no hay edad para los tratamientos estéticos. En Centro Médico de Ibi ofrecemos servicios de rejuvenecimiento facial como:

- Tratamientos capilares para alopecia
- Toxina Botulínica
- Rellenos faciales
- Hilos tensores
- Eliminación de la papada
- Aumento de labios

El doctor Manuel Lozano desarrolla una intensa actividad formadora en España y otros países que se traduce en un nivel de excelencia que se refleja en los cuidados y tratamientos que se practican en Ibi.



Manuel Lozano desarrolla una intensa actividad formadora en España y otros países

Desde siempre y hasta hoy, los mejores avances en medicina estética están al alcance para Ibi y comarca, algo que por lo que

todos los profesionales que trabajan en este centro médico se sienten muy orgullosos y satisfechos.

La clínica del doctor Lozano ha ido especializándose con los mejores avances hasta convertirse en un centro médico de referencia

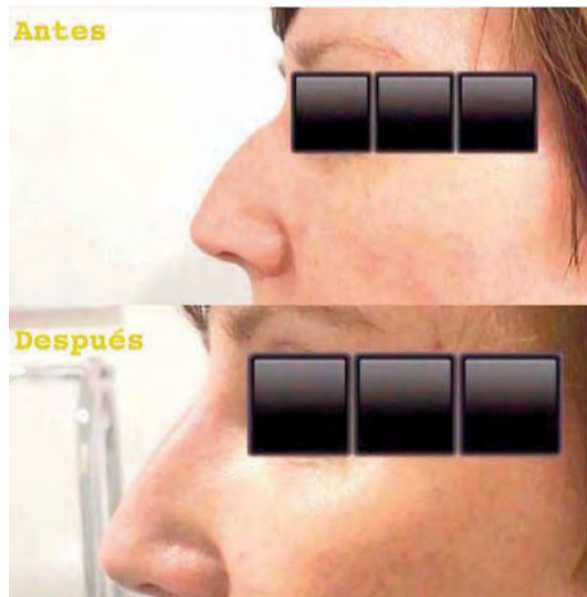

Técnica de rinodelación



Técnica de aumento de labio



Tratamiento capilar, antes y después



Clinica Lozano
Dr. Manuel Lozano

Estamos en
Ibi Plaza de la Palla, 5
96 555 44 28

y en
Elda, calle Jardines, 26
96 539 86 14



ESPECIAL

SALUD Y CENTROS MÉDICOS



CLÍNICA LÁSER:

PODOLOGÍA, ACUPUNTURA Y LOS MÁS AVANZADOS TRATAMIENTOS CONTRA EL DOLOR AGUDO Y CRÓNICO

Clínica Láser, en Ibi y Castalla, es un centro de fisioterapia especializado en el tratamiento del dolor agudo y crónico, tanto muscular como de huesos, ligamentos y tendones, ofreciendo un amplio abanico de tratamientos personalizados, así como osteopatía, electrolipólisis (eliminación de grasa acumulada, alternativa sin cirugía a la liposucción), acupuntura para tratar la ansiedad, el nerviosismo, el insomnio, etcétera. También, manipulaciones, mesoterapia, tratamiento de la articulación temporomandibular (ATM), bruxismo... Otro de los servicios destacados es la podología, con el estudio y confección de plantillas y el tratamiento de la enfermedad de Morton o metatarsalgia.

El gerente de Clínica Láser, Joaquín Picó, es fisioterapeuta, podólogo y osteópata, formado en el Hospital Clínico de Madrid, con más de 35 años de experiencia en centros hospitalarios y de salud. No en balde, lleva más de dos décadas como coordinador jefe del Departamento de Fisioterapia del Hospital Virgen de los Lirios de Alcoy. Además, en Clínica Láser cuenta con el apoyo de un auxiliar con siete años de experiencia.

El personal de Clínica Láser sigue formándose día tras día, asistiendo a cursos y congresos, para seguir trabajando en ofrecer los mejores y más avanzados tra-



tamientos. Asimismo, sus instalaciones cuentan con la última tecnología, como electroterapia, crioterapia, láser, ultrasonidos, etc.

El mayor orgullo de los profes-

ionales de Clínica Láser es comprobar cómo sus pacientes evolucionan favorablemente, lo cual les motiva para avanzar y seguir formándose.



FISIOTERAPIA

Dolores con origen en la columna vertebral:

Columna Cervical

- Contractura Muscular Cervical

Hernia de Disco

- Síndrome Facetario
- Síndrome latigazo

Columna Lumbar

- Lumbalgias
- Lumbociática
- Ciática
- Hernia de Disco
- Síndrome Facetario
- Síndrome Post- Laminectomía
- Artrodesis

Dolores musculoesqueléticos

- Dolor miofacial
- Contractura muscular
- Fibromialgia

Síndrome Regional complejo tipo I y II

- Dolor post cirugía Túnel Carpál
- Dolor post cirugía Nervio Mediano
- Neuroma

Dolor de origen Osteo-articular

- Hombro doloroso
- Dolor rodillas
- Fascitis plantar
- Espolón calcáneo

Rehabilitación deportiva

- Rehabilitación post operatoria
- Problemas de pie
- Rodillas: artrosis, problemas de dolor articular
- Incontinencia urinaria en la mujer y post parto
- Diferentes tipos de disfunción eréctil: Orgánica, psicogénica y mixta

ELECTROLIPÓLISIS

- Eliminación de grasa acumulada, alternativa sin cirugía a la liposucción

PODOLOGÍA GENERAL

- Callos, durezas e hiperqueratosis
- Uñas encarnadas - Papiloma
- Uñas distróficas o engrosadas
- Pie diabético

ORTOPODOLOGÍA

- Plantillas pie cavo
- Plantillas pie plano
- Espolón calcáneo
- Plantillas ortopédicas

PODOLOGÍA INFANTIL

- Estudio
- Plantillas ortopédicas

PODOLOGÍA DEPORTIVA

- Fascitis
- Espolón calcáneo

CIRUGÍA

- Juanetes - Fascitis
- Dedos en garra
- Espolón calcáneo

ACUPUNTURA

- Dolores lumbares crónicos.
- Osteoartritis de rodilla.
- Dolores de cabeza, migrañas.
- Síndrome de túnel carpiano.
- Fibromialgia.
- Calambres menstruales.
- Dolores a nivel de cuello, contracturas.
- Ansiedad - Nerviosismo
- Cambios de humor
- Insomnio - Estrés
- Ayuda para la pérdida de peso

clínica láser

FISIOTERAPIA
PODOLOGÍA GENERAL
ORTOPODOLOGÍA
PODOLOGÍA INFANTIL
PODOLOGÍA DEPORTIVA
CIRUGÍA
ACUPUNTURA
ELECTROLIPÓLISIS

C/ Juan XXIII, 20-22 • Castalla
C/ Les Eres, 31, 1º izq. • Ibi

Tels. 96 656 05 45
622 858 769